

# Exención por Impacto Mínimo: Subcuenca de Tulare Lake

Resolución Propuesta 2026

7 de abril de 2026

Punto Núm. 5



Oficina de Gestión Sostenible del Agua Subterránea

# Resumen de la presentación



Breve información general de la Subcuenca de Tulare Lake



Desarrollo de Exención por Impacto Mínimo



Comentarios recibidos



Recomendación del personal para la Junta

# Subcuenca de Tulare Lake

## Fechas significativas

**Abril 2024** – Designada a prueba

**Mayo 2026** – Fecha límite para reportes

## Gobernancia



5 Agencias de  
Sostenibilidad del  
Agua Subterránea



Un sólo Plan de Sostenibilidad  
del Agua Subterránea (2024)



## Uso de agua subterránea

Rendimiento sostenible – 299,220 Acre-Pies por Año (AFY, 1998-2010)

Extracciones de agua subterránea – ~549,000 AFY (WY 2022)

Sobregiro – ~249,700 AFY (WY 2022)

# personal alivio para extractores de volúmenes de agua subterránea más chicos



## Retos de ranchos chicos

- Acceso limitado a banda ancha
- Aislamiento lingüístico
- Cuotas en el periodo a prueba

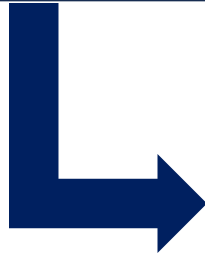

## Consulta con expertos en materia

Personal de la Junta colaboró con Organizaciones no Gubernamentales y otros expertos para entender mejor los retos de extractores a escala chica



## Evaluación del personal de la Junta

Personal evaluó el ámbito e impacto potencial de exentar a ciertos extractores de enviar reportes y pagar cuotas

**Cerca de 1,000 extractores usan menos de 1% del agua subterránea total extraída.**

Consumo de agua acumulativo (en acres-pies por año) por dueño de parcela  
Ordenado de menor a mayor consumo de agua

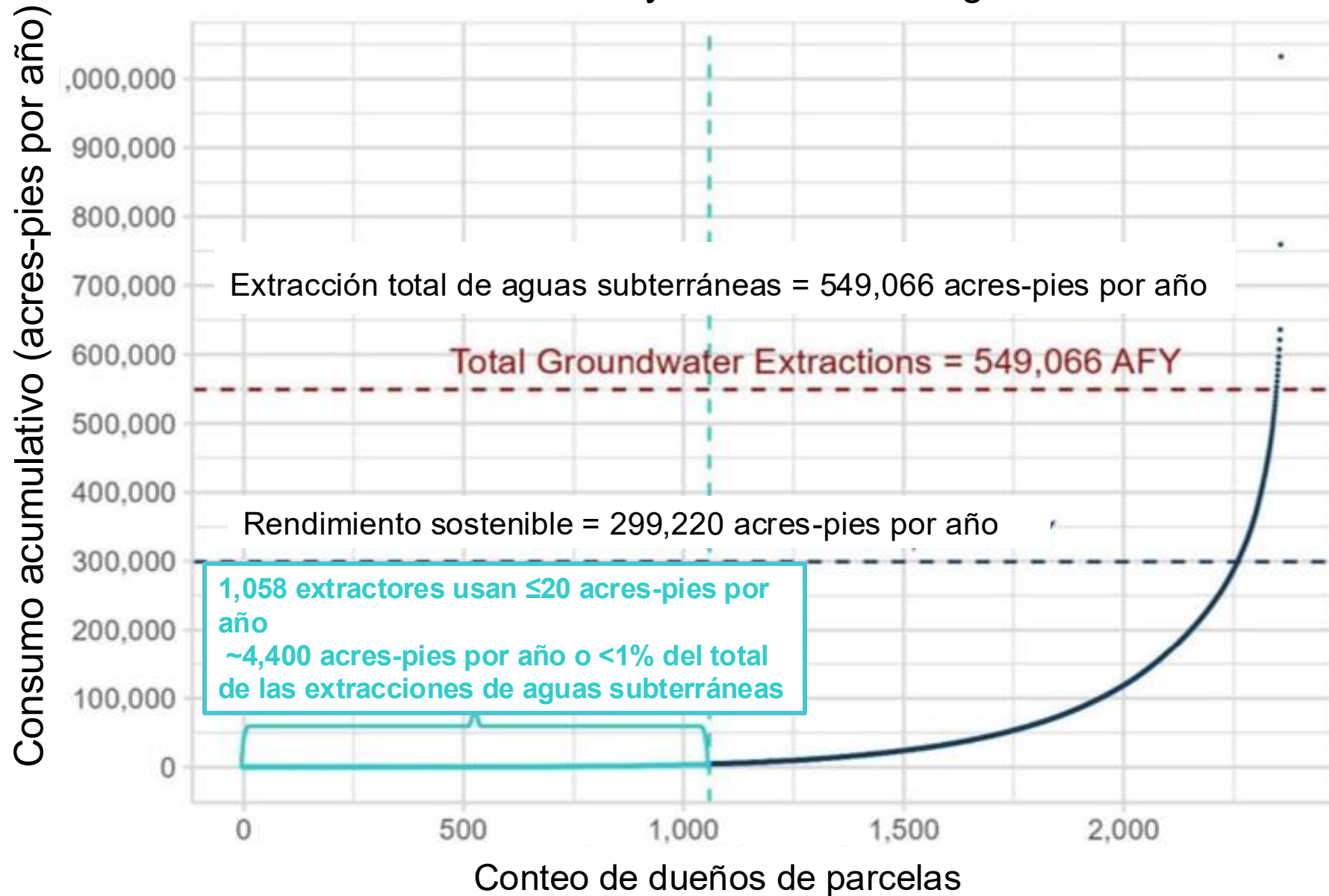

# Bombeadores que pueden ser excluidos (estimado)

## GSA South Fork Kings

186 bombeadores  
1.2% de la zona  
0.8% de uso del agua

## GSA Southwest Kings

179 bombeadores  
0.7% de la zona  
0.3% de uso del agua

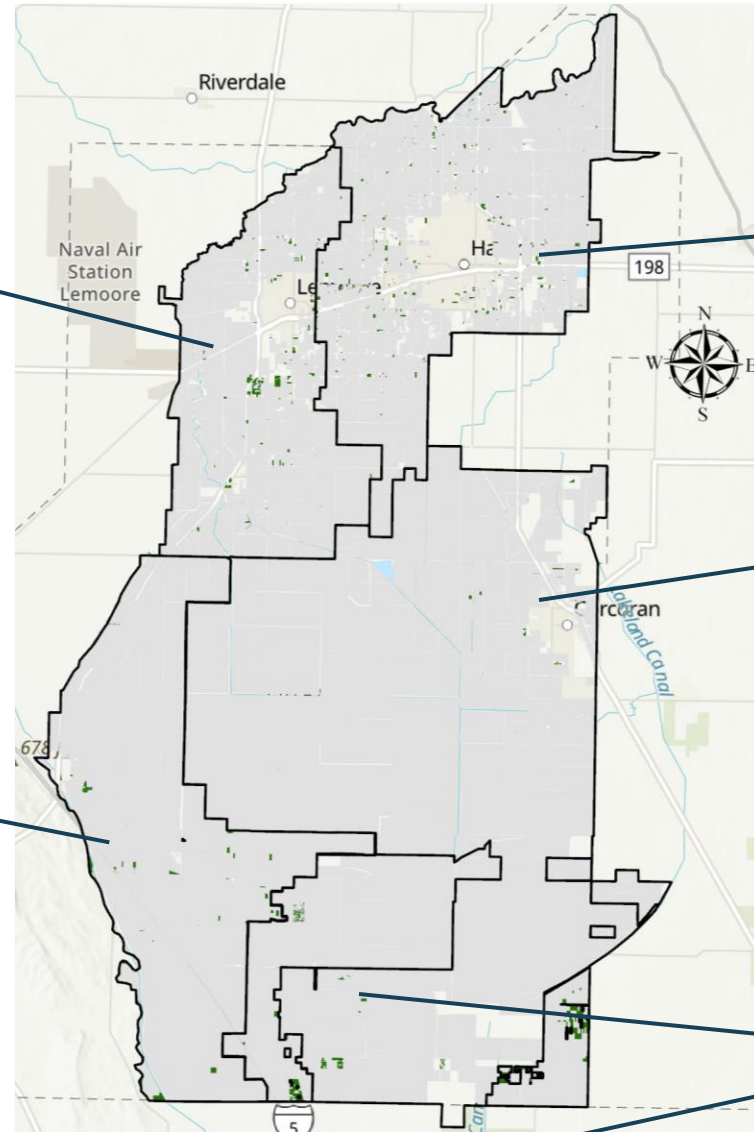

## GSA Mid-Kings River

249 bombeadores  
1.2% de la zona  
0.8% de uso del agua

## GSA El Rico

123 bombeadores  
0.2% de la zona  
0.1% de uso del agua

## GSA de la Autoridad del Agua de los Tres Condados

383 bombeadores  
2.5% de la zona  
1.7% de uso del agua

Parcelas verdes = el dueño de la parcela usa menos de 20 acres-pies por año (en total a lo largo de todas las parcelas) como mide la evotranspiración detectada remotamente.

**Extractores que bombean 20 AFY o menos, tienen un impacto mínimo en las extracciones de agua subterránea de la subcuenca**

**En la Subcuenca de Tulare Lake, 99% de extracciones de agua subterránea serían reportadas.**



El 27 de febrero, la Resolución fue publicada para comentarios públicos.

El 30 de marzo fue la fecha límite para recibir comentarios.



# Recomendación del personal para la Junta



## Adoptar la Exención por Impacto Mínimo

- Exentar extractores que bombean 20 AFY o menos, del requisito de enviar reportes y pagar cuotas.
  - Más de 1,000 de los que tendrían que enviar reportes, califican
  - 99% de las extracciones aún tienen que ser reportadas.

# Oficina de Gestión Sostenible del Agua Subterránea

[SGMA@waterboards.ca.gov](mailto:SGMA@waterboards.ca.gov)

[www.waterboards.ca.gov/sgma](http://www.waterboards.ca.gov/sgma)

